

1. Per configurar el correu IMAP ens dirigirem primerament a **Arxiu** (situat en la part superior esquerra) en **Informació**. Aquí, premerem a **Agregar compte**.

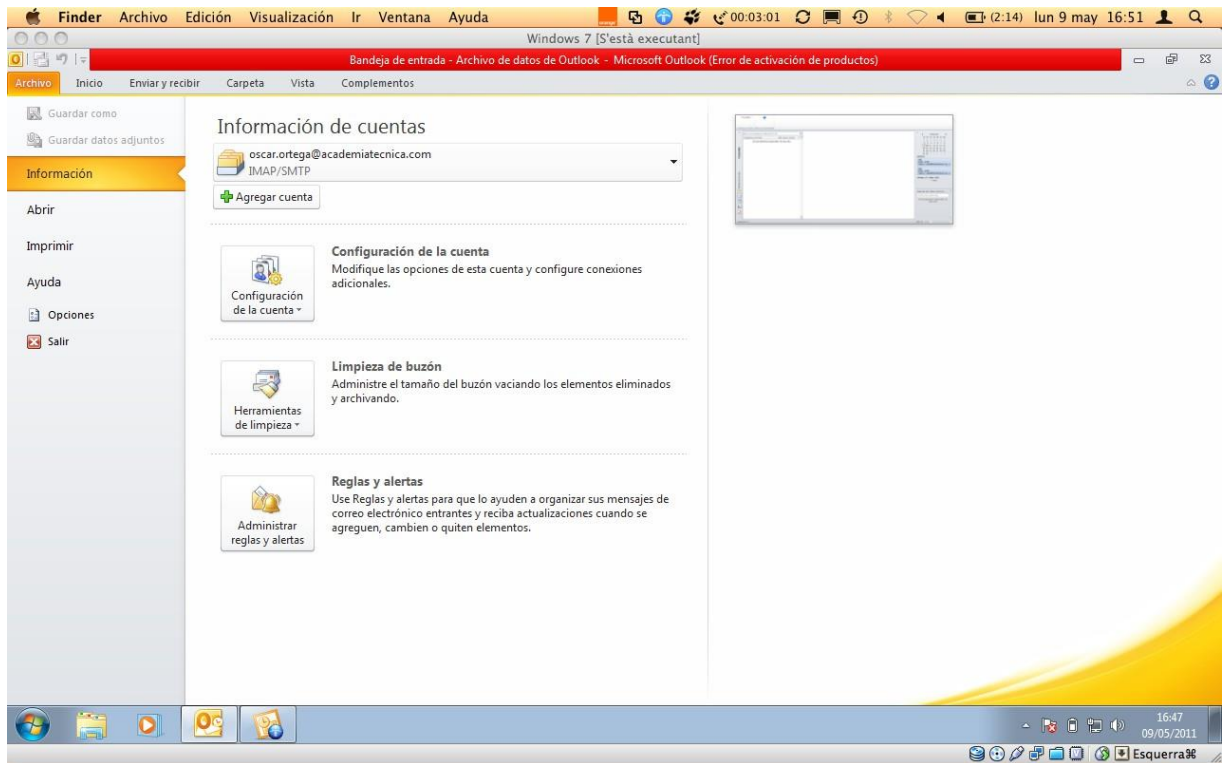

2. Se'ns obrirà la següent finestra, en la qual marcarem **Configurar manualmente las opciones del servidor o tipos de servidores adicionales** i continuarem amb **Següent**.

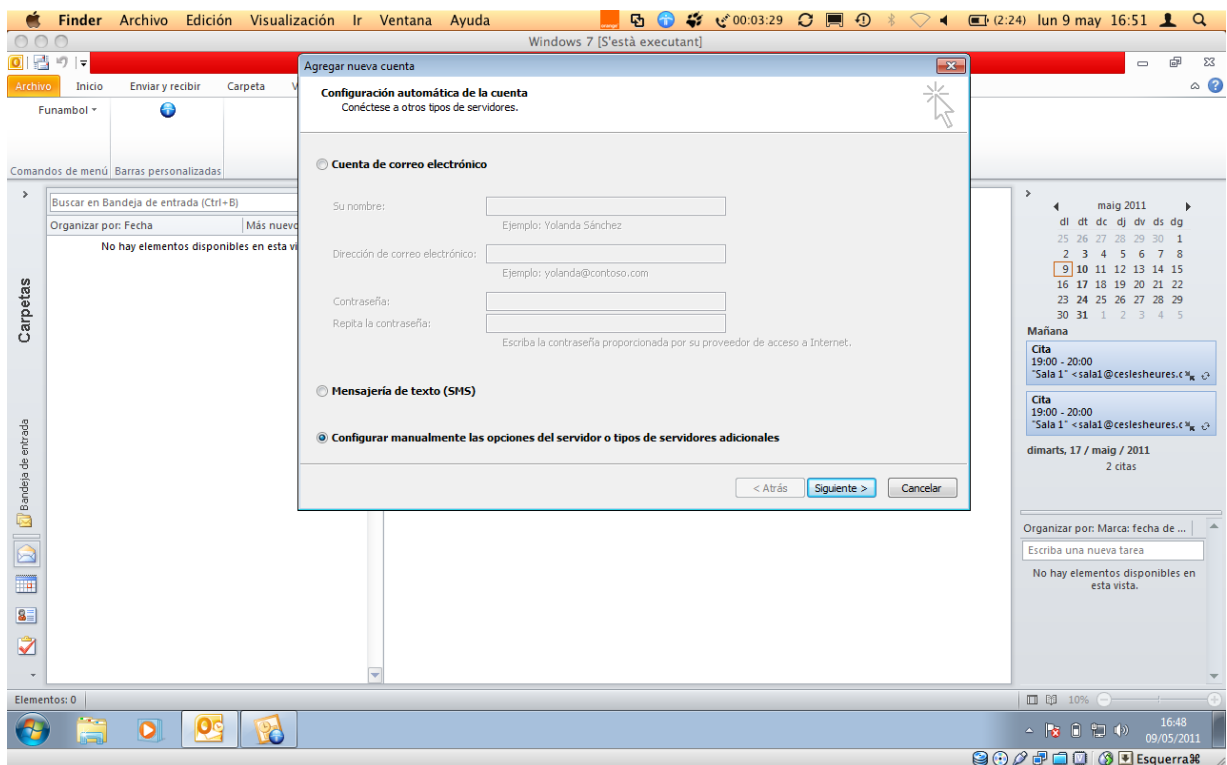

3. Marcarem aquí, **Correu electrònic d'Internet** i premerem **Següent**.

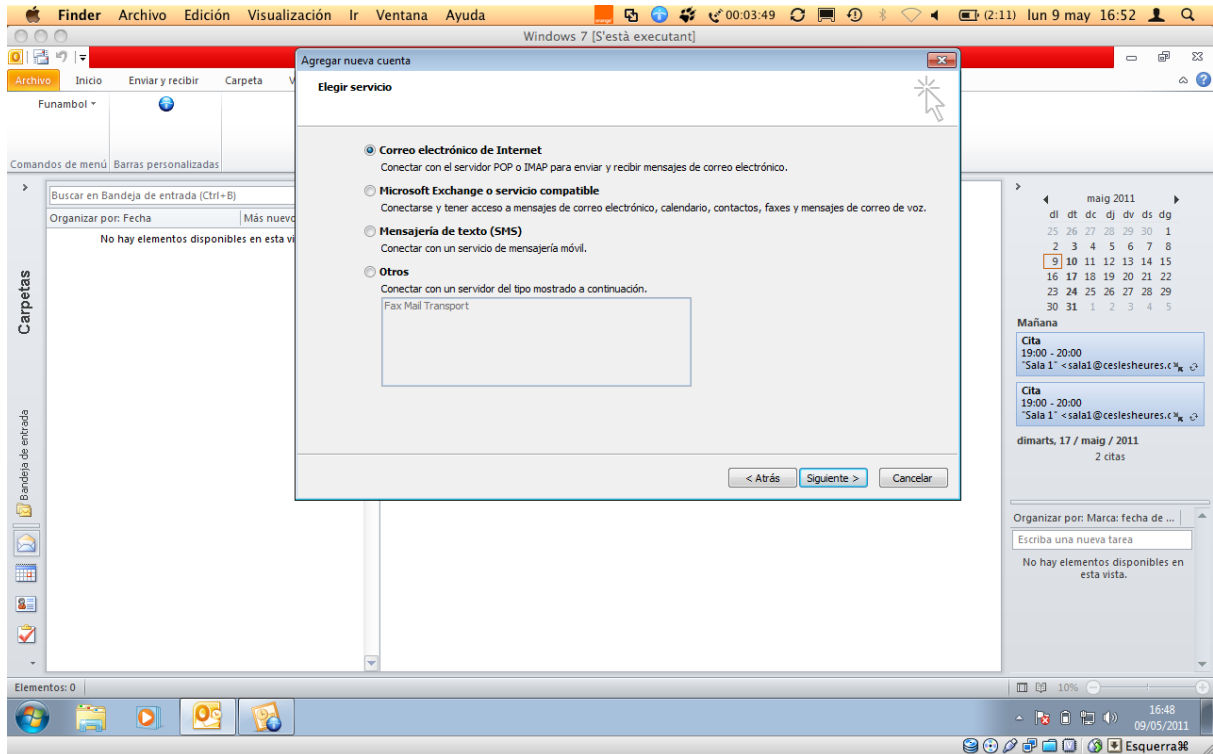

3. En la següent finestra apareixeran una sèrie de camps a emplenar. En primer lloc el **nom** (qualsevol serveix). En segon lloc la nostra **adreça de correu PIMEC**. En tercer lloc, seleccionarem explica IMAP. En cambra i cinquè lloc introduïrem el nostre **servidor "zimbra.pimec.net"**. Finalment, introduïrem una altra vegada la nostra **adreça de correu PIMEC** i posteriorment la nostra contrasenya. Marcarem també l'opció **"Provar configuració del compte..."** i **NO** marcarem **"Requerir va iniciar de sessió utilitzant Autenticació..."**.

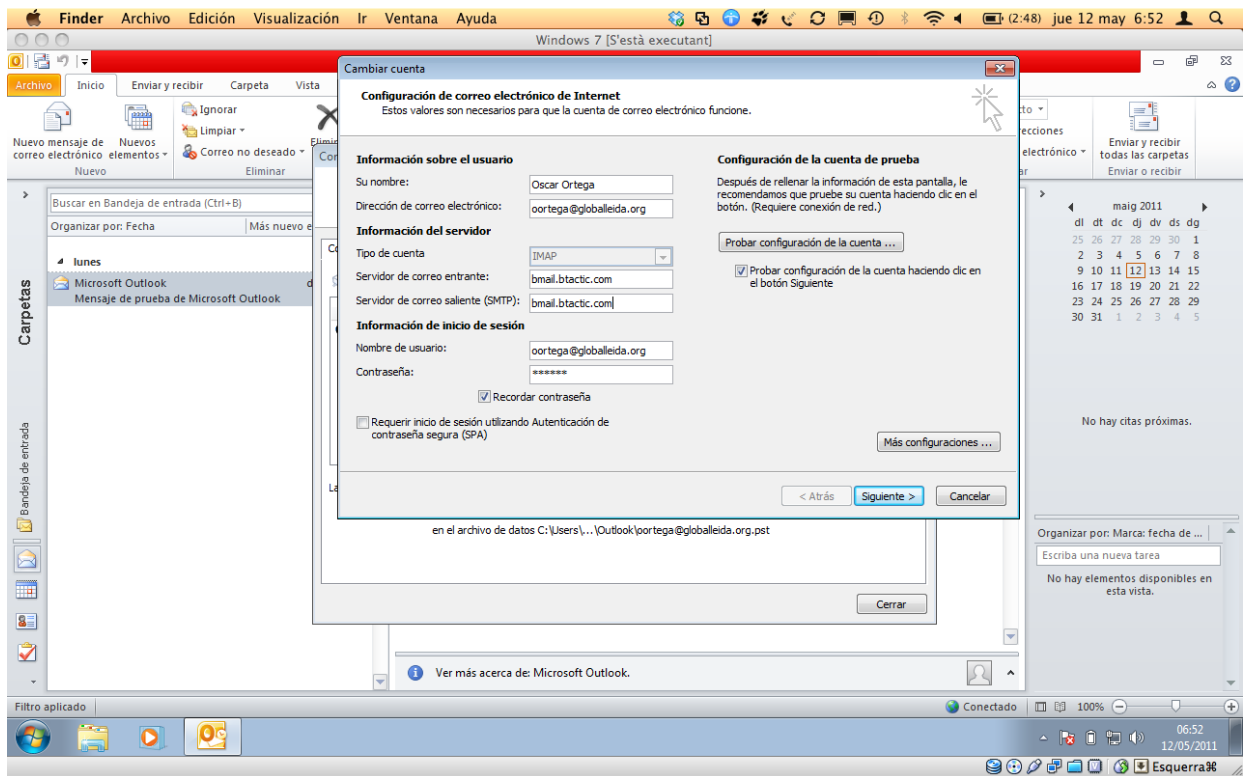

5. Seguidamente pulsaremos **Más configuraciones...** y en la pestaña **Servidor de salida**, marcaremos **"Mi servidor de salida (SMTP) Requiere autenticación"** y **"Utilizar La misma configuración que mi servidor de correo de entrada"**.

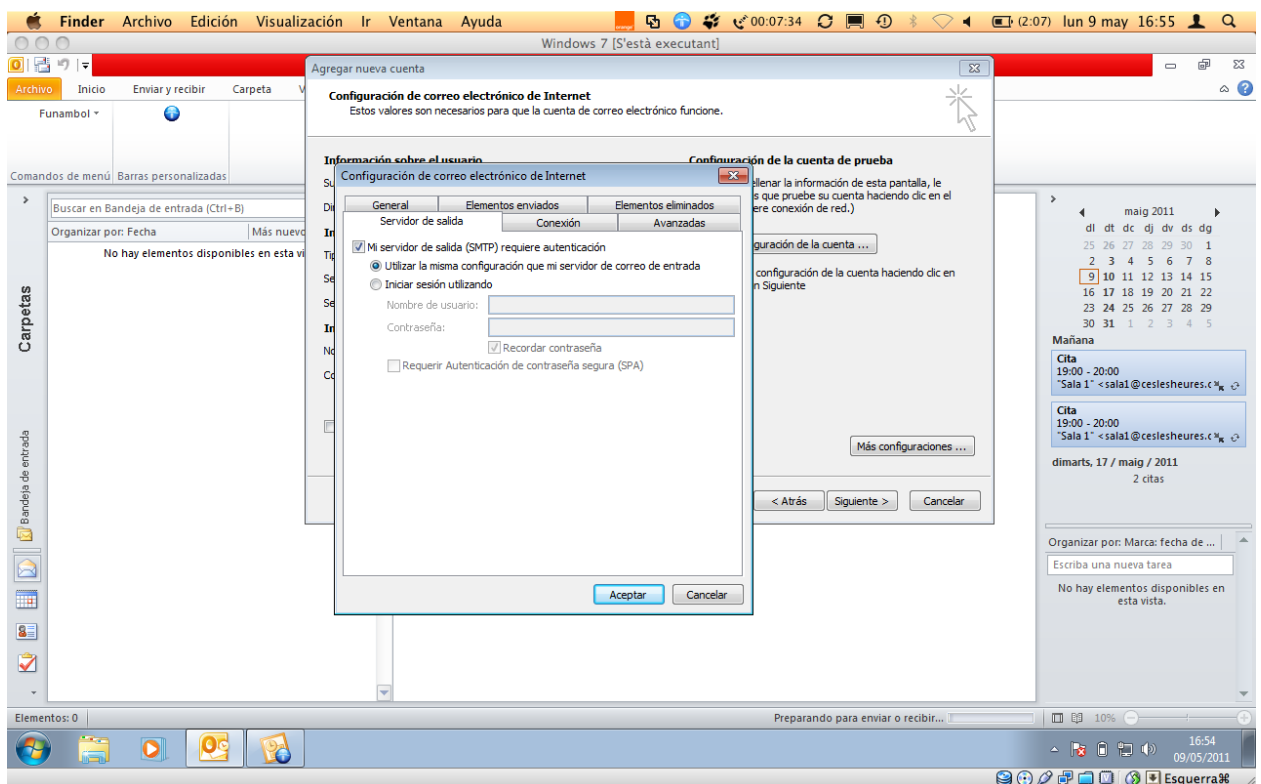

6. Finalmente en **Avanzadas**, activaremos la **opción SSL**, con los puertos **993 en IMAP** y opción **TLS** y puerto **587 para SMTP**. Terminaremos con **Aceptar**, y ya podremos empezar a utilizar nuestro correo IMAP en Outlook 2010.

