

1. Para configurar el correo IMAP nos dirigiremos primeramente a **Archivo** (situado en la parte superior izquierda) en **Información**. Aquí, pulsaremos en **Agregar cuenta**.

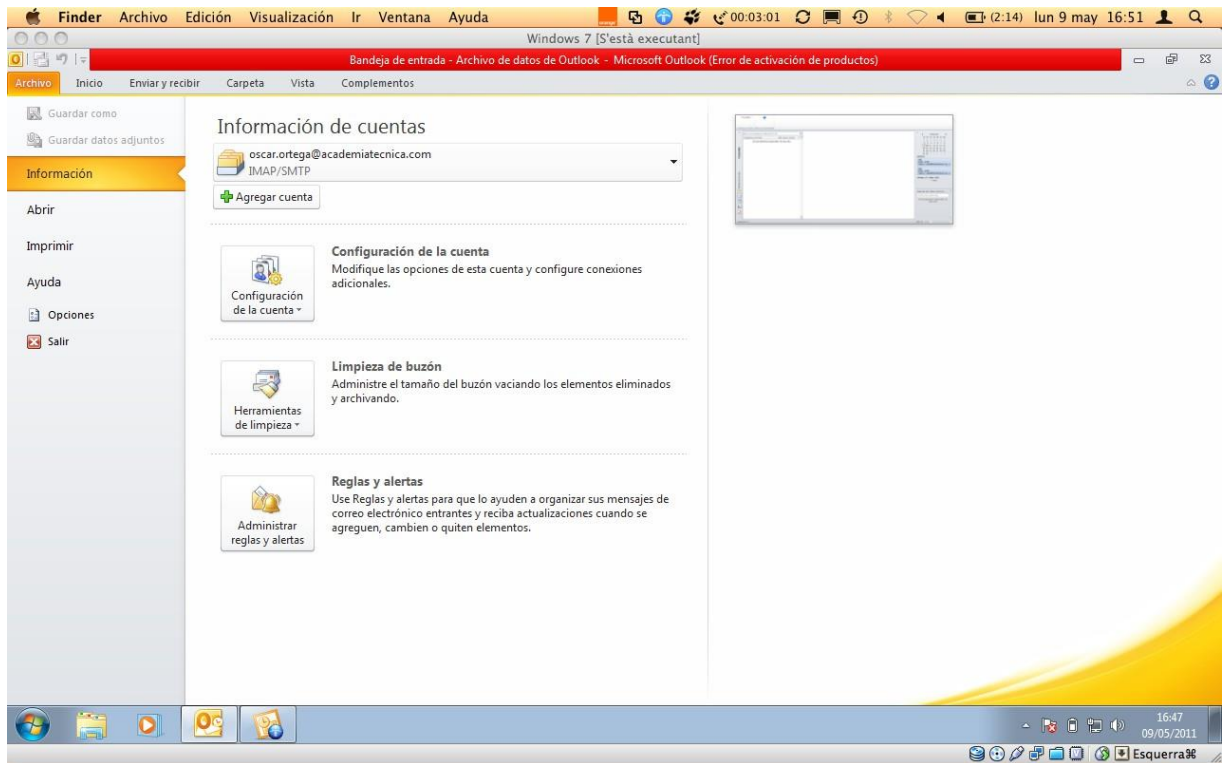

2. Se nos abrirá la siguiente ventana, en la que marcaremos **Configurar manualmente las opciones del servidor o tipos de servidores adicionales** y continuaremos con **Siguiente**.

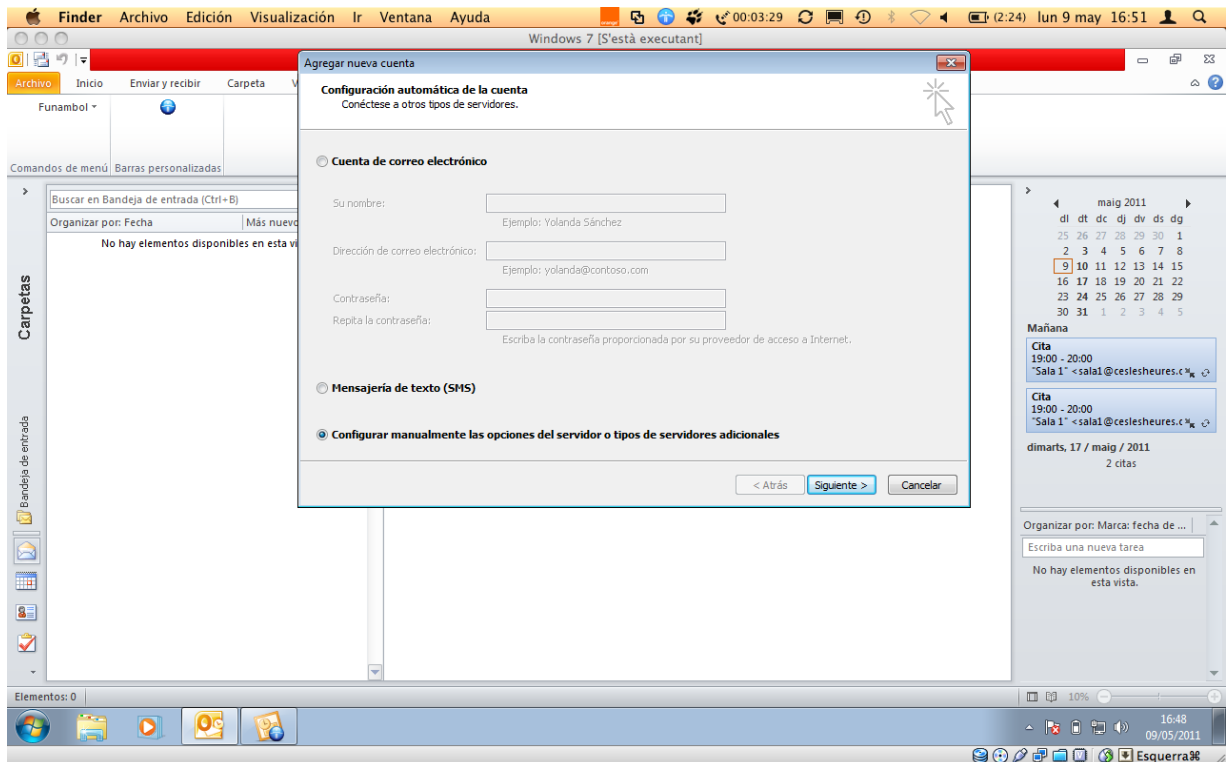

3. Marcaremos aquí, **Correo electrónico de Internet** y pulsaremos **Siguiente**.

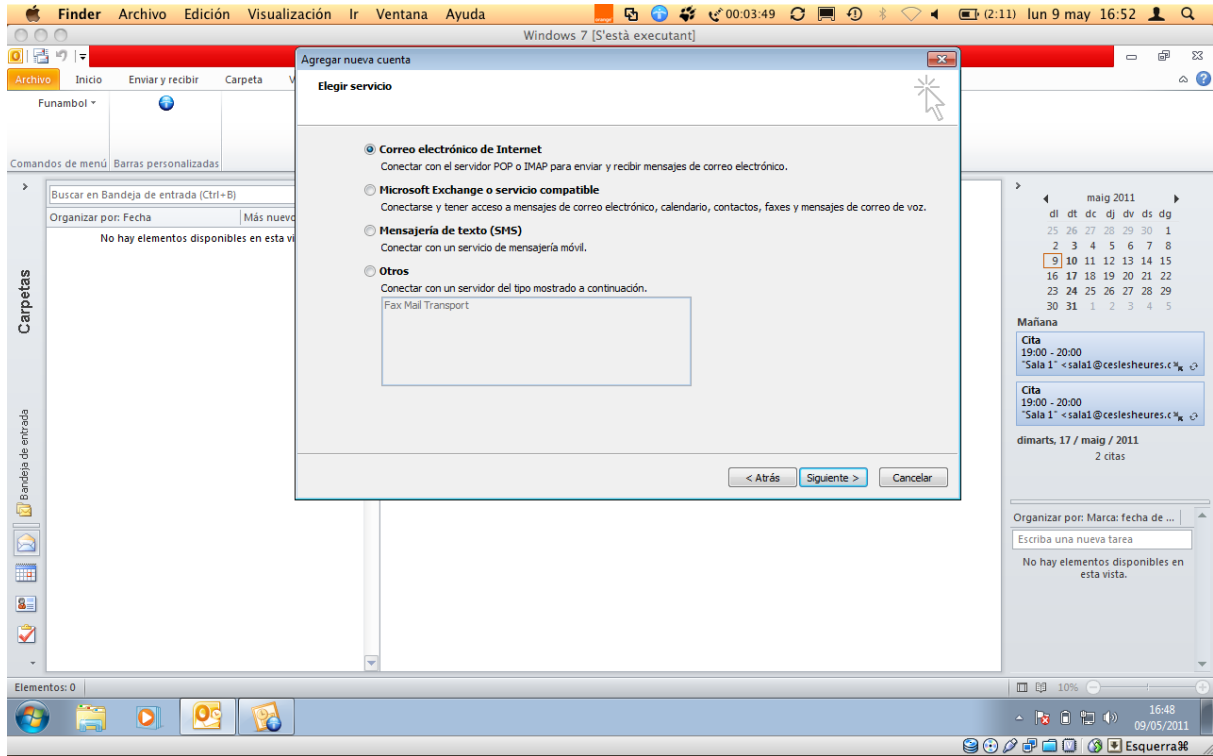

4. En la siguiente ventana aparecerán una serie de campos a rellenar. En primer lugar el **nombre** (cualquiera sirve). En segundo lugar nuestra **dirección de correo PIMEC**. En tercer lugar, seleccionaremos cuenta **IMAP**. En cuarto y quinto lugar introduciremos nuestro **servidor "zimbra.pimec.net"**. Por último, introduciremos otra vez nuestra **dirección de correo PIMEC** y posteriormente nuestra **contraseña**. Marcaremos también la opción "**Probar configuración de la cuenta...**" y **NO** marcaremos "**Requerir inició de sesión utilizando Autenticación...**".

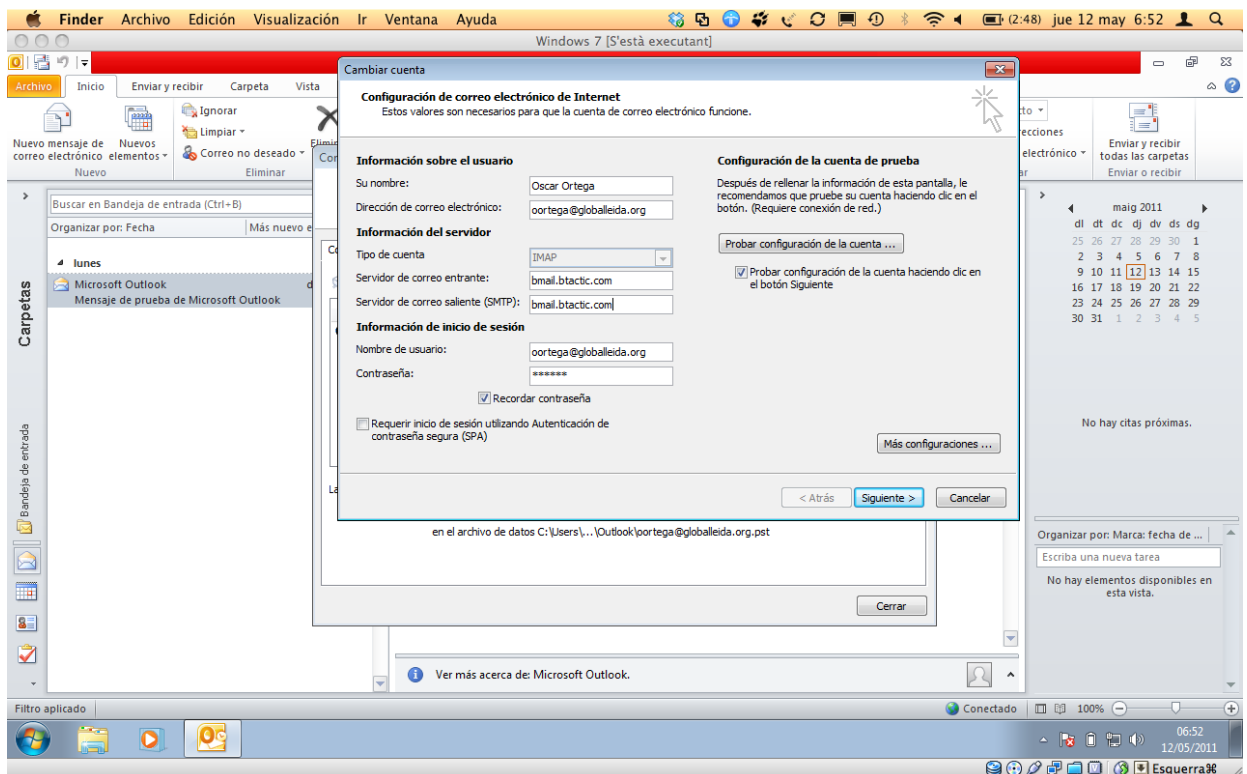

5. Seguidamente pulsaremos **Más configuraciones...** y en la pestaña **Servidor de salida**, marcaremos **"Mi servidor de salida (SMTP) Requiere autenticación"** y **"Utilizar La misma configuración que mi servidor de correo de entrada"**.

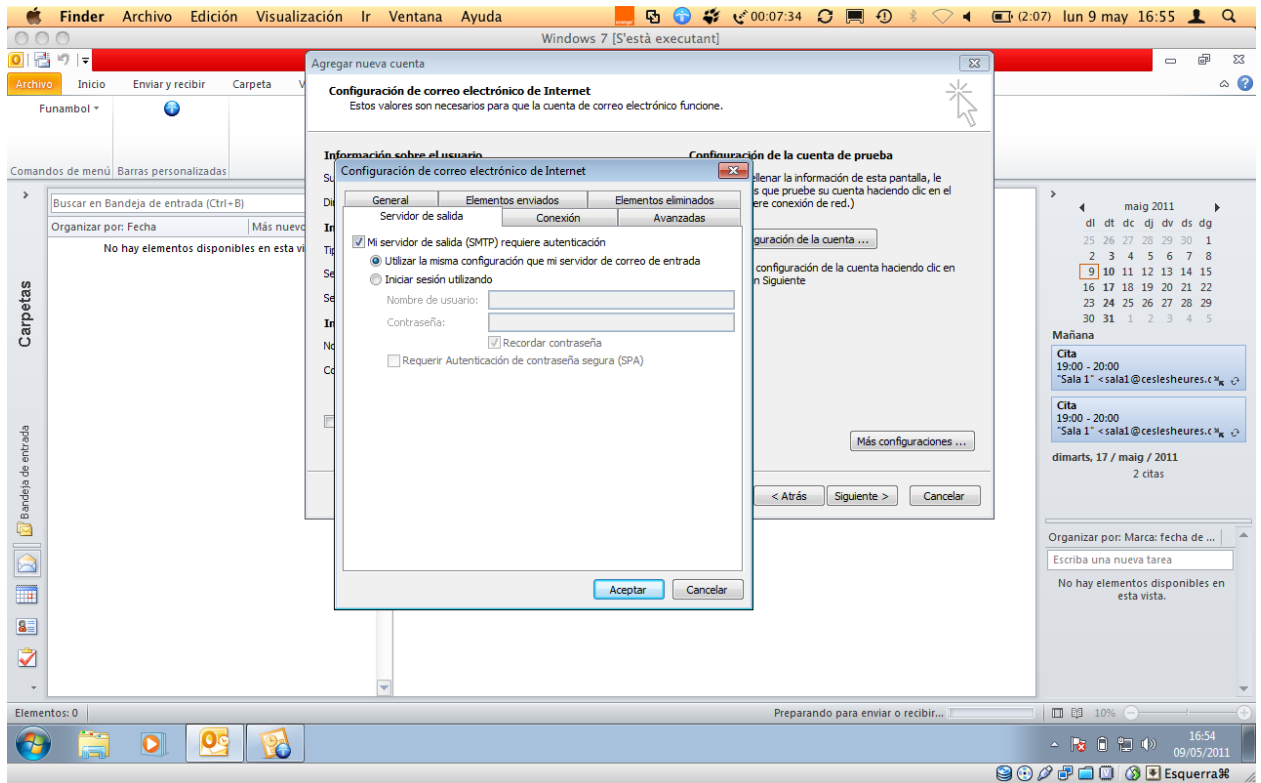

6. Finalmente en Avanzadas, activaremos la **opción SSL**, con los puertos **993 en IMAP** y opción **TLS** y puerto **587 para SMTP**. Terminaremos con **Aceptar**, y ya podremos empezar a utilizar nuestro correo IMAP en Outlook 2010.

